



✉ contato@abcdown.com.br

📍 Rua Juca Quito, 193, Centro  
Jaboticabal/SP CEP: 14870-260

☎ (16) 3204-2500

🌐 www.abcdown.com.br

## RELATÓRIO ANUAL DE ATIVIDADES EXERCÍCIO- 2021

### I-IDENTIFICAÇÃO

#### Da Entidade Social:

**Nome:** Associação do Bem Comum ao Down – ABC DOWN **Endereço:**

Rua Juca Quito, Nº. 193.

**Bairro:** Centro

**CEP:** 14.870-260 **Município:**

Jaboticabal

**Tel.:** 16-3204-2500.

**Registro SEDS:** 5427

**CEBAS:** Portaria 637/2011 Parecer nº 571/2011/GAB/CEB/MEC

**CNPJ:** 02.188.408/0001-64

**EMAIL:** [assistsocial@abcdown.com.br](mailto:assistsocial@abcdown.com.br)

[contato@abcdown.com.br](mailto:contato@abcdown.com.br)

#### Representante legal:

**Nome:** Ana Tereza Bellodi Bellusci

**Endereço:** Rua: Duílio Poli nº 177

**Bairro:** Nova – Jaboticabal-SP

**R.G:** 18.022.722-1

**CPF:** 162.173.118-95

**EMAIL:** [anatereza\\_b@hotmail.com](mailto:anatereza_b@hotmail.com)

#### Técnico Responsável:

**Nome:** Thainá Bege

**Endereço:** Estela Homem, nº. 167

**Bairro:** Vila Serra **CEP:** 14.870-225

**Município:** Jaboticabal-SP

**Fone:** (16) 3204-25 00/9 9602-20-27

**Data de nascimento:** 12/03/1990

**Formação Profissional:** Assistente Social - **CRESS:** 49.200



✉ contato@abcdown.com.br

📍 Rua Juca Quito, 193, Centro  
Jaboticabal/SP CEP:14870-260

☎ (16) 3204-2500

📶 www.abcdown.com.br

## 1. APRESENTAÇÃO:

A Associação do Bem Comum ao Down de Jaboticabal, foi fundada em 02 de junho de 1997. De acordo com seu Estatuto, é uma instituição beneficente, sem fins lucrativos e com atuação nas áreas de assistência social, educação e saúde que atende pessoas com Síndrome de Down e deficientes intelectuais.

Os atendimentos realizados na associação giram em torno de 47 usuários, sendo bebês, crianças, adolescentes, jovens, adultos e idosos, de ambos os sexos e faixa etária de 0 a sem limites de idade, além de prestar atendimento aos familiares.

O trabalho desenvolvido na área da educação, funciona desde o ano de 2009, como escola regular de Educação Especial contemplando o ensino infantil, ensino fundamental e EJA com o nome de Centro Educacional “José Adriano Piffer Gonçalves”, que oferece a Educação Especial Exclusiva – EEE, que são para os usuários que já não se beneficiam mais do ensino regular e o Atendimento Educacional Especializado – AEE, que são para os usuários que estão matriculados e frequentam regularmente o ensino regular.

A ABC DOWN conta com uma equipe técnica específica e habilitada para a prestação de serviços especializados, dentre eles: Assistente Social, Fisioterapeuta, Terapeuta Ocupacional, Fonoaudióloga e Psicóloga.

O trabalho é realizado de forma interdisciplinar e oferece um atendimento humanizado e personalizado visando o desenvolvimento das potencialidades da pessoa com deficiência, destinadas a facilitar sua atividade laboral, educativa e social para a vida independente.

## 2. FINALIDADE ESTATUTÁRIA:

Defender direitos, interesses e prerrogativas da pessoa com Síndrome de Down, explorar suas potencialidades, capacidades e proporcionar a livre discussão de todos os assuntos de interesse dos

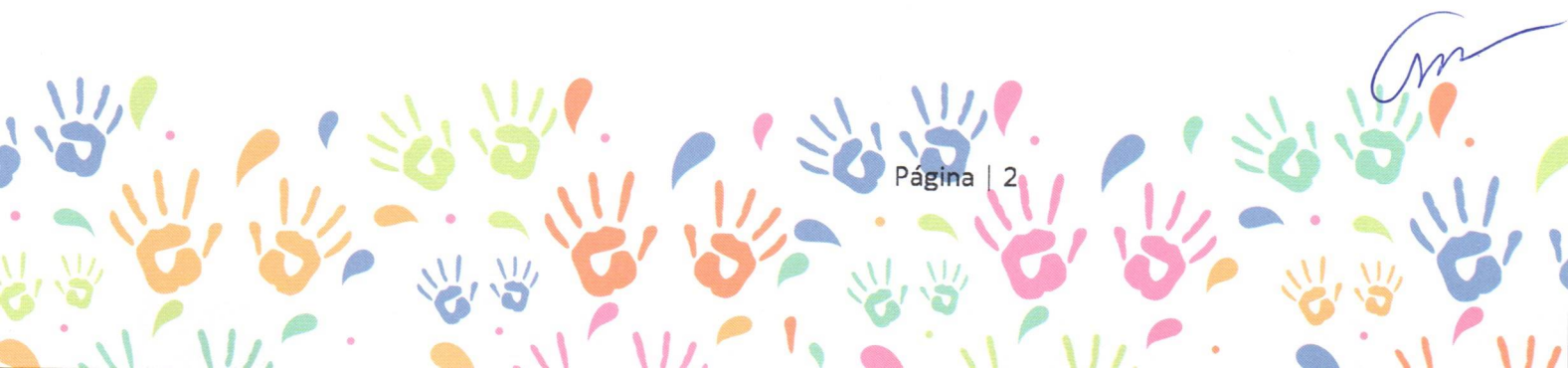

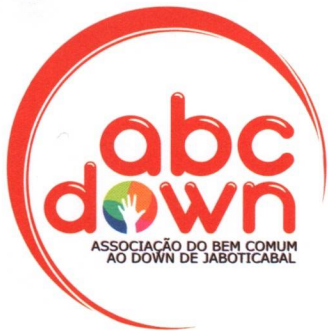

✉ [contato@abcdown.com.br](mailto:contato@abcdown.com.br)

📍 Rua Juca Quito, 193, Centro  
Jaboticabal/SP CEP: 14870-260

☎ (16) 3204-2500

🌐 [www.abcdown.com.br](http://www.abcdown.com.br)

associados e das pessoas com Síndrome de Down, bem como orientar o público em geral sobre toda e qualquer informação. Promover habilitação e reabilitação, inclusão a vida comunitária melhora na qualidade de vida, autonomia e independência.

O serviço desenvolvido na entidade é gratuito e atende a todos sem distinção de sexo ou idade.

### 3. OBJETIVOS:

#### **Objetivo Geral:**

Atender de forma sistematizada, integral e especializada as pessoas com deficiência intelectual com especialidade na Síndrome de Down, deficiência intelectual e seus familiares, através de ações compartilhadas entre assistência social, educação, saúde, trabalho, cultura, esporte, lazer, promovendo a autonomia, inclusão social, habilitação, reabilitação, integração à vida comunitária e qualidade de vida.

#### **Objetivos Específicos:**

- Promover a autonomia e a melhoria da qualidade de vida dos usuários com Síndrome de Down e seus familiares;
- Promover grupo com as famílias, buscando orientar e conscientizar os familiares no processo de desenvolvimento humano (o envelhecimento);
- Oportunizar aos usuários a possibilidade de exercer a autogestão e a autodefesa, estimulando as habilidades de autonomia e independência, possibilitando um envelhecimento saudável;
- Prevenir agravos que possam desencadear rompimento de vínculos familiares e sociais, assegurando o direito à convivência familiar, comunitária e superação das situações violadoras de direitos (ocorrência de violência física ou psicológica, abuso sexual, abandono, rompimento ou fragilização de vínculos);
- Capacitar as famílias para melhor forma de cuidar e conviver com a pessoa com deficiência;

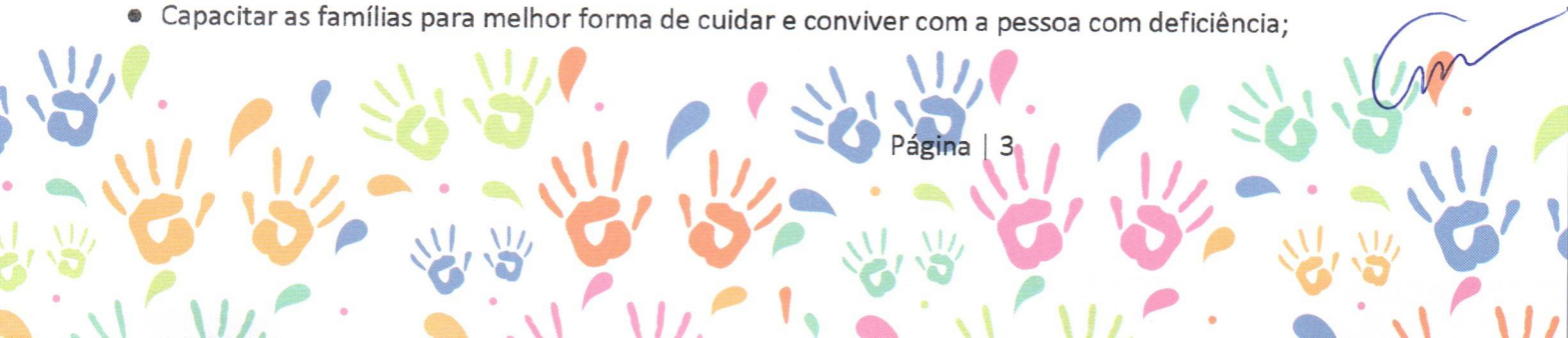



✉ [contato@abcdown.com.br](mailto:contato@abcdown.com.br)  
📍 Rua Juca Quito, 193, Centro  
Jaboticabal/SP CEP: 14870-260  
☎ (16) 3204-2500  
🌐 [www.abcdown.com.br](http://www.abcdown.com.br)

- Promover acesso a benefícios, programas de transferência de renda e outros serviços socioassistenciais, das demais políticas públicas setoriais e do Sistema de Garantia de Direitos;
- Sensibilizar a família da importância da manutenção do vínculo usuário-família, buscando maior participação da mesma na entidade;
- Promover apoio, orientação e acompanhamento às famílias sobre os cuidados básicos da pessoa com deficiência com vistas à autonomia dos envolvidos;
- Viabilizar o desenvolvimento do usuário e o acesso a serviços básicos;

#### 4. PÚBLICO ALVO:

Atendimento a bebês, crianças, adolescentes, adultos e idosos, na faixa etária de 0 a sem limite de idade com Síndrome de Down e deficiência intelectual.

#### 5. ASSISTÊNCIA SOCIAL

##### **Serviço de Proteção Social Especial de Média Complexidade para Pessoas com Deficiência**

De acordo com a Resolução nº 109/2009- Tipificação Nacional dos serviços Socioassistenciais, a ABC DOWN atende nos seguintes serviços abaixo:

Este serviço oferta atendimento especializado à pessoa com Síndrome de Down que necessitam de atendimento Inter setorial de forma sistematizada e continuada.

A Assistência Social da ABC DOWN é responsável por organizar e estruturar os serviços socioassistenciais voltados para as pessoas com Síndrome de Down e deficiência intelectual e suas famílias, tendo como princípios as diretrizes do Sistema Único de Assistência Social – SUAS.

O serviço tem como finalidade promover a autonomia, a inclusão social e a melhoria da qualidade de vida das pessoas participantes. Deve constar com equipe específica e habilitada para a prestação de serviços especializados a pessoas em situação de dependência que requeiram cuidados permanentes ou temporários. Toda a proposta de trabalho será sempre pautada no reconhecimento do potencial do usuário, da família e do cuidador na aceitação e valorização da diversidade e na redução da sobrecarga do cuidador, decorrente da prestação de cuidados diários prolongados.



✉ [contato@abcdown.com.br](mailto:contato@abcdown.com.br)  
📍 Rua Juca Quito, 193, Centro  
Jaboticabal/SP CEP:14870-260  
☎ (16) 3204-2500  
🌐 [www.abcdown.com.br](http://www.abcdown.com.br)

O serviço visa promover a garantia de direitos, o desenvolvimento de mecanismos para a inclusão social, oportunidade, a participação e o desenvolvimento da independência e autonomia da pessoa com Síndrome de Down, a partir das suas necessidades e potencialidades individuais e sociais.

Tem como objetivo contribuir para o processo de habilitação e reabilitação social das pessoas com deficiência e suas famílias, contribuir para a superação de barreiras que dificultam a igualdade de oportunidades e a ampliação da participação social, ampliar o acesso a direitos sociais, melhorar a qualidade de vida das pessoas com Síndrome de Down e deficiência intelectual e de suas famílias e apoiar e oferecer atenção integral às famílias para o fortalecimento do seu papel protetivo.

### **5.1 ATIVIDADES DESENVOLVIDAS:**

No exercício de 2021, a entidade atendeu 37 usuários/mês, através de serviços, projetos, programas e ações realizadas pelos profissionais técnicos nas áreas de assistência social, educação e saúde, de acordo com o Plano de Trabalho do ano de 2021.

O trabalho do serviço social desenvolvido na ABC DOWN, consiste no atendimento junto às famílias e usuários para atendimento, orientação quanto à garantia de direitos, visitas domiciliares, reuniões com a equipe técnica para avaliação, planejamento e discussão de casos e articulação com a rede socioassistencial do município. Também foram desenvolvidos pela assistente social, programas e projetos e a participação em conselhos de direitos.

No decorrer do ano de 2021 foram realizadas as seguintes ações:

#### ➤ **Acolhimento/escuta qualificada:**

O objetivo desse tipo de atendimento é acolher a família, entender o contexto familiar, verificar se o grupo familiar se encontra em situação de risco ou vulnerabilidade social e se os usuários têm perfil para atendimento em algum serviço da ABC DOWN. O acolhimento é agendado com a recepcionista da entidade, e é solicitado que a família traga a documentação necessária. No acolhimento é feita a escuta qualificada, quando se verifica se a pessoa que almeja o atendimento apresenta, ou não, perfil de atendimento. Em 2021 o acolhimento foi suspenso por alguns meses devido à pandemia.

Número de atendidos: 08 acolhimentos



✉ [contato@abcdown.com.br](mailto:contato@abcdown.com.br)

📍 Rua Juca Quito, 193, Centro  
Jaboticabal/SP CEP: 14870-260

☎ (16) 3204-2500

🌐 [www.abcdown.com.br](http://www.abcdown.com.br)

#### ➤ **Entrevista Inicial e Estudo Social:**

**Finalidade:** Conhecer a família e seu contexto social através da coleta de dados para a identificação, seleção e avaliação das necessidades e demandas apresentadas pelos entrevistados.

O Estudo Social implica, em termos gerais, conhecer as formas assumidas pelas famílias, isto é, sua estrutura de relações tanto dentro de seus limites como fora dele. Deve analisar como ela exerce a proteção social de seus membros e como o Estado/Sociedade provê suas necessidades. (MIOTO, 2008).

O Estudo social e socioeconômico são realizados para fins de benefícios e serviços sociais e identificar recursos e de fazer uso dos mesmos no atendimento e na defesa de seus direitos. A entrevista inicial e o Estudo Social são realizados com todas as famílias da entidade. Número de entrevistas e estudo social: 08 entrevistas.

#### ➤ **Visitas domiciliares:**

É um instrumento de trabalho do serviço social que permite ao profissional conhecer as condições e vida dos usuários e o território em que vivem, garantindo uma aproximação da entidade com a realidade do usuário. Metodologia: As visitas domiciliares são realizadas de acordo com a necessidade. Após a visita, é elaborado um relatório com as demandas e providências a serem tomadas, e o mesmo é anexado à pasta do usuário.

Foram realizadas poucas visitas devida a Pandemia Global (COVID-19). Número de visitas realizadas: 12

#### ➤ **Visitas nas escolas/creches:**

Através das visitas e contatos com as escolas, conhecer o ambiente escolar dos usuários e oferecer apoio aos professores que, além da tarefa de educar, também se desdobram na tarefa de compreender e intervirem sozinhos na realidade social de cada usuário, muitas vezes sem condições ou tempo para isso. Todo esse processo favorece a inclusão da pessoa com deficiência no ambiente escolar. Número de visitas: 4

#### ➤ **Atendimento individual aos usuários:**



✉ [contato@abcdown.com.br](mailto:contato@abcdown.com.br)

📍 Rua Juca Quito, 193, Centro  
Jaboticabal/SP CEP: 14870-260

☎ (16) 3204-2500

🌐 [www.abcdown.com.br](http://www.abcdown.com.br)

Tem como objetivo construir e/ou fortalecer a autoestima, buscando o autoconhecimento e o exercício dos direitos e deveres, de modo a facilitar a inserção no coletivo, percebendo-se como agente de transformação social, responsável e consciente dos seus próprios limites e possibilidades. Número de atendimentos: 41

➤ **Grupo de família:**

Realização de atividades de reflexão e de troca de experiências para o reconhecimento das potencialidades dos usuários com Síndrome de Down e deficiência intelectual. Devido a Pandemia Global (COVID-19) não foi possível realizar muitas reuniões.

Número de grupos: 04

➤ **Orientação sócio familiar:**

Oferece apoio à família na sua função protetiva, promovendo e fortalecendo o convívio familiar e comunitário. Busca incentivar o protagonismo das famílias para melhoria da qualidade de vida, utilizando estratégias de intervenção que permitam discutir os problemas familiares. Número de orientações: 19

➤ **Desenvolvimento de autonomia pessoal:**

O objetivo é o fortalecimento de vínculo, desenvolvimento da autonomia e independência, práticas que estimulem o cognitivo, além de obter um momento prazeroso com os familiares. Como desenvolvimento de autonomia pessoal, os usuários realizaram atividades de culinária em seus lares através de atividades realizadas anteriormente pela terapeuta ocupacional. Número de atividades: 12

➤ **Encaminhamentos para a rede de serviços de diversas políticas:**

Realização de estudos de casos e encaminhamentos ao Conselho Tutelar;

CRAS – Centro de Referência de Assistência Social;

Ministério Público;

Escolas;

Centros Culturais;

Encaminhamentos para a casa do Bolsa família para atualização do CADÚNICO.

➤ **Home Care:**

Este serviço ocorre quando a necessidade de atendimento das pessoas com Síndrome de Down e deficientes intelectuais que, na impossibilidade de se locomover até à entidade, recebe este

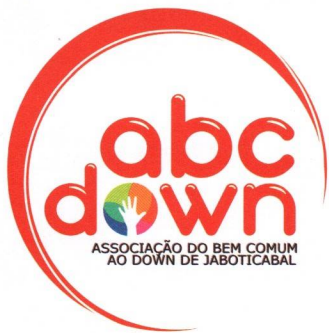

✉ [contato@abcdown.com.br](mailto:contato@abcdown.com.br)

📍 Rua Juca Quito, 193, Centro  
Jaboticabal/SP CEP: 14870-260

☎ (16) 3204-2500

🌐 [www.abcdown.com.br](http://www.abcdown.com.br)

atendimento individualizado e a orientação aos familiares de toda a equipe técnica. No ano de 2021 tivemos **01 usuário** que recebeu os atendimentos via contatos por telefone, vídeo chamada e visitas domiciliares, devido a pandemia a presença dos técnicos no lar não podendo ser realizadas, uma vez que os responsáveis são idosos e o usuário possuir outras patologias (comorbidades).

➤ **Documentação:**

Plano de trabalho, projetos, relatório circunstanciado e de atividades, plano singular terapêutico, projeto de emendas parlamentares, relatórios sociais, documentações para renovação de certificados, prestações de contas e outras documentações da rotina da entidade.

➤ **Participações em Conselhos**

CMAS- Conselho Municipal de Assistência Social

COMCRIAJA- Conselho Municipal da Criança e do Adolescente de Jaboticabal

Conselho Municipal da Saúde;

Participação das reuniões de Rede Social da Infância;

➤ **Psicologia:** O atendimento de Psicologia tem como finalidade prestar atendimento as crianças, adolescentes, adultos e idosos os aspectos relacionados a afetividade, a cognição, o social e comportamento, visando o seu desenvolvimento e/ou a adequação deste. Em pessoas com Síndrome de Down esse trabalho é voltado principalmente para o melhor desenvolvimento do processo de aprendizagem, autonomia e independência e assim ampliar sua socialização e melhor interação social na comunidade e no ambiente familiar. Foi oferecido também o atendimento aos familiares para acolhimento, escuta e orientação.

➤ **Terapia Ocupacional:** A Terapia Ocupacional destinada às pessoas com Síndrome de Down tem como objetivo estimular, promover, prevenir, desenvolver e tratar as pessoas e grupos de pessoas que apresentam qualquer alteração na realização de atividades de auto-cuidado ou interação social, melhorando o desempenho funcional e reduzindo as desvantagens sociais de autonomia e de independência.





✉ contato@abcdown.com.br

📍 Rua Juca Quito, 193, Centro  
Jaboticabal/SP CEP:14870-260

☎ (16) 3204-2500

🌐 www.abcdown.com.br

### ➤ Resultados qualitativos:

- ✓ Maior autonomia do usuário;
- ✓ Melhoria na organização e na participação familiar na rotina, cuidados, medicação e alimentação;
- ✓ Melhora da higiene pessoal dos usuários;
- ✓ Diminuição da sobrecarga do cuidador familiar;
- ✓ Melhora da autonomia e autoestima do usuário;
- ✓ Acesso do usuário a espaços públicos, como praças (Diminuição do isolamento social);
- ✓ Acesso do usuário e da sua família a outros serviços da rede intersetorial;
- ✓ Maior participação da família à proposta do serviço;
- ✓ Maior participação da família/usuário nos serviços da rede;
- ✓ Restabelecimento e fortalecimento dos vínculos afetivos das famílias; ✓ Superação da condição de violação de direitos

## 6- PROGRAMA EDUCACIONAL:

### 6.1 Síntese do Projeto

A ABC Down mantém o Centro Educacional “José Adriano Piffer Gonçalves”, desde o ano de 2009, que tem como objetivo principal atender as pessoas com Síndrome de Down e deficientes intelectuais, de diversas faixas etárias, pensando sempre no seu desenvolvimento integral e no processo de alfabetização. Temos o ensino para a Educação Infantil de Nível I e II e o ensino Fundamental de Ciclo I (1º ao 3º ano) e o Ciclo II – (4º ano).

O Centro Educacional José Adriano Piffer Gonçalves iniciou o ano letivo de 2021, através do ensino remoto, as estratégias educacionais e interação com os alunos se manteve semelhante ao realizado em 2020, ou seja, através de vídeos aulas, vídeos chamadas, contatos telefônicos, whatsapp e envio de atividades através dos professores e familiares.

As atividades educacionais remotas foram necessárias devido ao alto índice de contaminação no município de Jaboticabal, somente no início de outubro os alunos retornaram para o Centro Educacional.

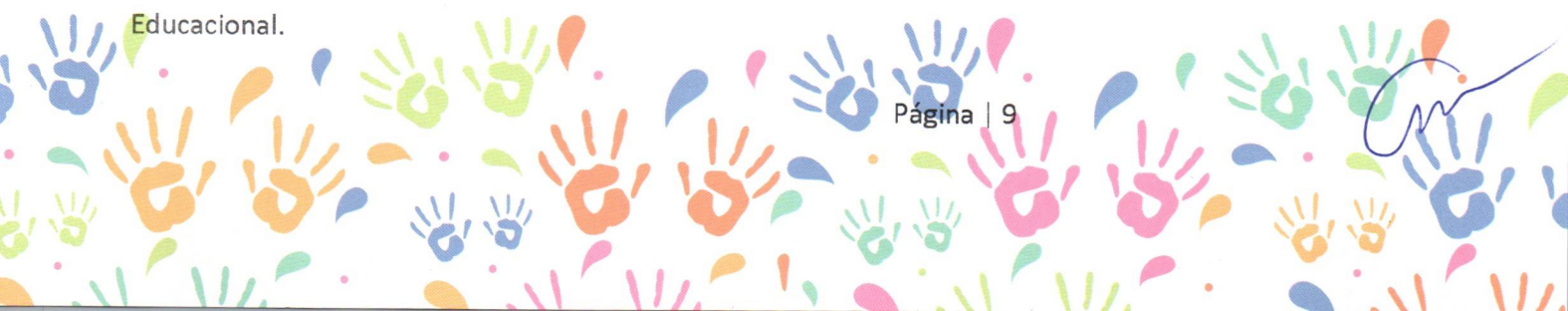



✉ [contato@abcdown.com.br](mailto:contato@abcdown.com.br)

📍 Rua Juca Quito, 193, Centro  
Jaboticabal/SP CEP:14870-260

☎ (16) 3204-2500

🌐 [www.abcdown.com.br](http://www.abcdown.com.br)

Atendemos de forma sistematizada e especializada a pessoa com Síndrome de Down e deficientes intelectuais, que estão matriculados na rede regular de ensino e também atendemos aos usuários que já não se beneficiam mais do ensino regular, atendendo frente as suas necessidades educacionais e especiais, através de ações compartilhadas entre educação escolar, trabalho, cultura, esporte, lazer, saúde e assistência, promovendo a habilitação, reabilitação e integração à vida comunitária e independência.

No ano de 2021 foram atendidos 37 usuários, sendo que **10 foram atendidos no Atendimento Educacional Especializado – AEE**, que teve como objetivo oferecer apoio pedagógico aos alunos com deficiência privilegiando o desenvolvimento e a superação de seus limites intelectuais. Os 10 usuários atendidos são matriculados e frequentam a rede regular de ensino, e no contraturno na ABC Down recebem apoio/complemento de profissionais especializados e educador frente às questões de aprendizagem, além de ser um serviço de apoio à sala de aula comum.

Foram atendidos também **17 usuários na modalidade de Educação Especial Exclusiva - EEE**, que tem como proposta de trabalho pedagógica assegurar recursos e serviços educacionais especiais para apoiar, complementar e em alguns casos, substituir os serviços educacionais comuns aos usuários, que já não se beneficiam do ensino regular.

**Na modalidade de Oficina Terapêutica Protegida foram atendidos 08 usuários**, o trabalho na oficina está voltado às necessidades dos usuários, respeitando e valorizando suas capacidades e atendendo as necessidades de aprendizagem de cada um. São desenvolvidas atividades pedagógicas e de socialização, além do trabalho integrado com a família e a sociedade, preparando os usuários para a conquista da independência. As atividades diferenciadas desenvolvidas como passeios, artesanato, comemoração de datas comemorativas, palestras e oficina de culinária foram trabalhadas para um melhor desenvolvimento de suas potencialidades. Observamos que neste ano de 2021, apesar das novas formas de trabalho que tiveram que ser adaptadas à nova realidade de pandemia frente à Covid-19 pode se observar que os usuários demonstraram estar desempenhando melhor sua autonomia, comunicação e posicionamentos perante a vida.

➤ **Reuniões pedagógicas e de pais:**





- ✉ [contato@abcdown.com.br](mailto:contato@abcdown.com.br)
- 📍 Rua Juca Quito, 193, Centro  
Jaboticabal/SP CEP: 14870-260
- ☎ (16) 3204-2500
- 🌐 [www.abcdown.com.br](http://www.abcdown.com.br)

As reuniões com os pais e/ou responsáveis dos usuários foram realizadas no ano de 2021 via contato por telefone e atendimentos presenciais com agendamento para acolhimento, escuta, orientação frente aos conteúdos desenvolvidos.

Com os profissionais da associação foram realizadas planejamento das atividades desenvolvidas remotamente, discussão de casos, grupo de estudos e reflexão e avaliação.

## **7- PROGRAMA DE SAÚDE:**

No ano de 2021 o trabalho realizado na área de Saúde na ABC DOWN envolveu as áreas abaixo:

- **Fisioterapia:** O atendimento fisioterapêutico, destina-se aos bebês, crianças, jovens, adultos e idosos; viabilizando-se acompanhamentos especializados em projetos de acordo com as necessidades individuais contribuindo para uma maior independência funcional e qualidade de vida. Esses atendimentos implicam também em intervenção junto aos pais, provendo-os de informações e procedimentos necessários, favorecendo assim, o desenvolvimento máximo das potencialidades do indivíduo.
- **Fonoaudiologia:** O atendimento de Fonoaudiologia tem como finalidade tratar os aspectos relacionados à comunicação humana, seja ela oral ou escrita, visando o seu desenvolvimento e/ou a adequação deste. Em crianças com Síndrome de Down esse trabalho é voltado principalmente para a comunicação social do indivíduo e também para a musculatura orofacial, visando principalmente suas funções: mastigação, deglutição, sucção e respiração.

Os atendimentos foram voltados para bebês, crianças, adolescentes, adultos e idosos de zero até sem limites de idade, assim como orientações a pais e/ou responsáveis. Foram atendidos o total de 37 usuários.

É importante destacar que o serviço de assistência e saúde não pararam, ambos foram realizados via presencial com agendamento e cumprindo os devidos protocolos.

## **8- PROJETOS E OFICINAS DESENVOLVIDOS:**

- **Comunicação Alternativa**



✉ [contato@abccdown.com.br](mailto:contato@abccdown.com.br)

📍 Rua Juca Quito, 193, Centro  
Jaboticabal/SP CEP: 14870-260

☎ (16) 3204-2500

🌐 [www.abccdown.com.br](http://www.abccdown.com.br)

A Comunicação Alternativa e/ou Suplementar por meio da utilização de recursos de alta tecnologia (equipamentos de tablets). Este projeto é desenvolvido pela Fonoaudióloga juntamente com o apoio e participação da equipe técnica e professores e tem como objetivo ampliar o desenvolvimento da socialização, comunicação e promoção de qualidade de vida dos usuários com Síndrome de Down, visando compensar as limitações e restrições de participação destes usuários que apresentam distúrbios de linguagem expressiva e/ou compreensiva e com isso trabalhar a inclusão social deles na sociedade.

#### ➤ **Oficina de Culinária:**

A oficina de culinária visa desenvolver um trabalho terapêutico e de aprendizagem propiciando melhor capacidade cognitiva, socialização, melhores hábitos alimentares, desenvolver habilidades e potencialidades da pessoa com Síndrome de Down.

**Público Alvo:** 18 anos a sem limite de idade.

#### ➤ **Oficina de Artes:**

A oficina tem como objetivo desenvolver pintura, montagens, mosaicos, mistura de materiais, reciclagem, customizações de vestuários e tem como foco também trabalhar no grupo regras básicas de convívio, autonomia individual e social. O objetivo da oficina é também desenvolver habilidades de coordenação motora, conhecimento, autonomia e independência.

**Público Alvo:** 30 a sem limite de idade.

#### ➤ **Oficina de Musicalização:**

A oficina tem como objetivo despertar e desenvolver o gosto pela música, estimulando e contribuindo com a formação global do ser humano, favorecendo o desenvolvimento da sensibilidade, da criatividade, do senso rítmico, do prazer de ouvir música, da imaginação, memória, concentração, atenção, do respeito ao próximo, também contribuindo para uma efetiva consciência corporal e de movimentação.

**Público Alvo:** 05 a sem limite de idade.





✉ contato@abccdown.com.br

📍 Rua Juca Quito, 193, Centro  
Jaboticabal/SP CEP: 14870-260

☎ (16) 3204-2500

🌐 www.abccdown.com.br

### ➤ **Oficina de Jogos:**

São atividades desenvolvidas por meio de Jogos como: tabuleiro, xadrez, dominó e dama: essa oficina permite ao usuário desenvolver atividades intelectuais e cognitivas, além de estimular noções de estratégia, raciocínio lógico, regras, atenção, concentração e motivação de forma lúdica.

### 9- **ATIVIDADES ESPORTIVAS:**

**Atletismo** – é um esporte composto por diversas modalidades classificadas em: corridas, saltos e lançamento e arremessos. O atletismo é desenvolvido semanalmente e realizado na Academia Saúde Total pelo Professor de Educação Física da Entidade. Cabe ressaltar que os usuários que além de frequentar e treinarem, participam de competições regionais.

**Público Alvo:** 16 anos a sem limite de idade.

**Natação**- é um esporte que ajuda a melhorar a qualidade de vida, além de trazer benefícios no que diz respeito ao corpo, mente e vida social. A natação é desenvolvida semanalmente e realizada na Academia Saúde Total pelo Professor de Educação Física da Entidade.

Os usuários frequentam e treinam semanalmente, além de participarem das competições regionais. Atualmente são realizadas por meio de duas turmas de idades distintas.

**Público Alvo:** 08 anos a sem limites de idade.

### 10- **RECURSOS HUMANOS:**

Ocupação Profissional	Qtd.	Grau de Escolaridade	Carga Horária / Semanal	Forma de Contratação
<i>Equipe de Educação Superior</i>				
Assistente Social	1	Graduação	28 horas	CLT
Psicóloga	1	Graduação	16 horas	CLT
Terapeuta Ocupacional	1	Graduação	10 horas	CLT
Fisioterapeuta	1	Graduação	23 horas	CLT



✉ contato@abcdown.com.br

📍 Rua Juca Quito, 193, Centro  
Jaboticabal/SP CEP:14870-260

☎ (16) 3204-2500

📶 www.abcdown.com.br

Fonoaudióloga	1	Graduação	10 horas	CLT
Psicopedagoga	1	Graduação	04 horas	CLT
Coordenadora	1	Graduação	20 horas	CLT
Pedagoga	4	Graduação	20 horas	CLT
Educador Físico	1	Graduação	05 horas	CLT
Professor de Artes/Música	1	Graduação	02 horas	CLT
Auxiliar de Limpeza	1	Ensino Fundamental Incompleto	40 horas	CLT
Médica Clínica	1	Graduação	02 horas	Voluntária
Dentista – Clínica Geral	1	Graduação	01 hora	Voluntário

#### 11- REPASSES PÚBLICOS 2021:

Convênios	Repasso	Despesa	Recurso Próprio
EEE	R\$ 35.825,40	R\$ 43.220,48	R\$ 7.395,08
AEE	R\$ 26.400,00	R\$ 32.021,36	R\$ 5.621,36
ASSISTÊNCIA	R\$ 43.067,28	R\$ 54.535,38	R\$ 12.402,89
SIAFEM	R\$ 20.420,00	R\$ 21.606,05	R\$ 1.147,80
COMCRIAJA	R\$ 31.100,00	R\$ 29.933,94	R\$ 0,00
<b>TOTAL</b>	<b>R\$ 156.812,68</b>	<b>R\$ 181.317,21</b>	<b>R\$ 26.567,13</b>

Jaboticabal, 31 de dezembro de 2021

  
Ana Tereza Bellodi Bellusci  
Presidente

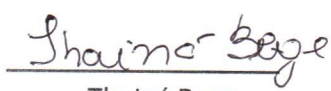
  
Thainá Bege  
Assistente Social  
CRESS Nº: 49.200

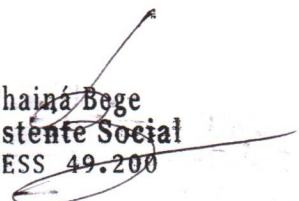
  
Thainá Bege  
Assistente Social  
CRESS 49.200